



Moendas de Cana
CANA SHOP



Batedeiras de Cereais



Trituradores para
milho úmido



Betoneiras

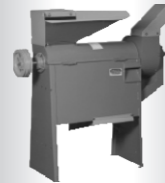

Debulhadores
de Milho



Desintegradores

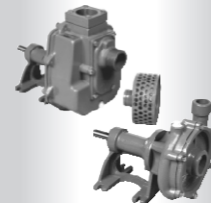

Bombas Mancal



www.vencedoramaqtron.com.br



Moendas de Cana



Trilhadeiras



Ensiladeiras



Carretas

BETONEIRAS



www.vencedoramaqtron.com.br



Manual de Instrução

MAQTRON IMPORTAÇÃO E EXPORTAÇÃO LTDA.

Av. Caetano Natal Branco, 3800 - Bloco B
Centro Empresarial - 89600-000 Joaçaba - SC

Fone: 49 3551-2525 Fax: 49 3551-2526

e-mail: maqtron@vencedoramaqtron.com.br

Serviço de Atendimento ao Consumidor - SAC: 0800 49 5050

CERTIFICADO DE GARANTIA

Comprador: _____
Endereço: _____
Cidade: _____ CEP: _____ Estado: _____
Produto: _____ Mod.: _____ Nº: _____ Série: _____ Ano: _____
Nota Fiscal: _____ Data: ____/____/____
Revendedor: _____
DECLARO ter recebido o Certificado de Garantia, devidamente preenchido e as instruções de Uso.

Carimbo e assinatura do Revendedor

Assinatura do Comprador

A **MAQTRON IMPORTAÇÃO E EXPORTAÇÃO LTDA.** garante seus produtos contra imperfeições de fábrica, nas condições abaixo estabelecidas:

A - REGRAS GERAIS

- A - 1. Serão substituídas em garantia, todas as peças reconhecidas como deficientes ou defeituosas.
A - 2. As peças substituídas serão de propriedade da **MAQTRON IMPORTAÇÃO E EXPORTAÇÃO LTDA.**
A - 3. Serão atendidas em garantia, no caso de apresentarem imperfeições para o uso todas as peças, desde que sofram exame do nosso departamento técnico.
A - 4. Os Serviços de garantia serão efetuados nas dependências de oficina autorizada, sendo que as despesas de transporte serão por conta do cliente.
A - 5. A **MAQTRON IMPORTAÇÃO E EXPORTAÇÃO LTDA.** reserva-se o direito de alterar as especificações de seus desenhos ou produtos, sem qualquer aviso prévio e sem incorrer na obrigação de efetuar as mesmas especificações nos produtos anteriormente vendidos.
A - 6. A fábrica não se responsabiliza por garantias extras não impressas no presente Certificado, bem como não assume responsabilidade pela validade do prazo de garantia, quando o canhoto do Certificado não for remetido à fábrica logo após o preenchimento.
A - 7. A **MAQTRON IMPORTAÇÃO E EXPORTAÇÃO LTDA.**, garante seus produtos contra imperfeições de fábrica, nas condições abaixo estabelecidas:

B - CONDIÇÕES DE ATENDIMENTO

- B - 1. A reclamação deve ser feita diretamente ao Revendedor/Oficina Autorizada ou à Fábrica, logo após a constatação do defeito.
B - 2. Que os defeitos não sejam oriundos do uso impróprio do produto, acidentes ou quedas, transportes, força maior, elementos da natureza ou inobservâncias das orientações contidas no Manual de Instruções.
B - 3. A permanência de uma imperfeição por falta de aviso (reclamação), certamente acarretará em outros danos que não poderemos atender e ainda nos obriga a cortar em definitivo a garantia do produto.

C - PRAZO DE VALIDADE

- C - 1. A validade será de 6 (seis) meses, a contar da data de venda ao comprador, a qual deverá constar no Certificado de Garantia, juntamente com o número de Nota Fiscal.

D - EXTINÇÃO

- D - 1. Pelo decurso do prazo de validade.
D - 2. Que a máquina tenha sofrido a intervenção de pessoa não autorizada ou alteração na estrutura, construção ou funcionamento.
D - 3. A inobservância de qualquer uma das recomendações constantes do Manual de Instruções e deste Termo de Garantia.



MAQTRON IMPORTAÇÃO E EXPORTAÇÃO LTDA.
Av. Caetano Natal Branco, 3800 - Bloco B - Centro Empresarial
89600-000 Joaçaba/SC Fone: 49 3551-2525 Fax: 49 3551-2526
e-mail: maqtron@vencedoramaqtron.com.br site: www.vencedoramaqtron.com.br
Serviço de Atendimento ao Consumidor - SAC: 0800 49 5050

Manual de Instrução - Betoneiras M-130 / M-260 / M-400

Características Técnicas

	Betoneira 130	Betoneira 260	Betoneira 400
Capacidade do Tambor	130 litros	220 litros	400 litros
Peso s/ Motor	65 Kg	125 Kg	190 Kg
Rotação do Tambor	28 RPM	28 RPM	28 RPM
Motor 4 Polos 1750 RPM	1/3 de CV Correia A-26	1,0 de CV Correia A-49	2 de CV Correia A-60
Motor 2 Polos 3600 RPM	-----	3/4 de CV Correia A-22 e A-40	2,0 de CV Correia 1 A-22 e 2 A-55

1 - Faça uma instalação Elétrica correta para trabalhar com a Betoneira. Utilizar plug e tomada de três pinos (2P+T) dois pólos mais terra, para um manuseio seguro de sua betoneira. É necessário que o aterramento (fio terra) seja bem instalado. Chame um electricista de sua confiança. Use fiação correta:

Modelo	Betoneira 130	Betoneira 220	Betoneira 400
Fiação	Cabo 3 x 2,5	Cabo 3 x 2,5	Cabo 3 x 4,0

Ligação Elétrica

Pino 1 e 2 = Fase/Neutro

Pino 3 = Terra

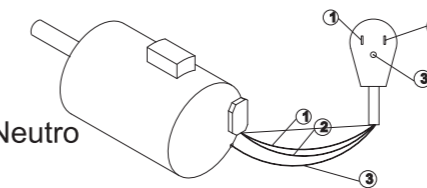

SEGURANÇA

Ao Trabalhar com a máquina, não coloque a mão nas partes móveis.



2 - Lubrificar a máquina temporariamente em todos os pontos de lubrificação.

3 - Ligar a máquina sempre com ela descarregada.

4 - A máquina não deve ser operada por menores ou pessoas não esclarecidas. Toda máquina em movimento deve ser manuseada com cuidado, para evitar ACIDENTES.

5 - Não retire Proteções das engrenagens, correia e polias, para evitar ACIDENTES.

6 - Lavar a máquina sempre que a usar, para que tenha uma vida útil maior. Não jogue água diretamente sobre o motor e chave elétrica, evitando assim causar acidentes ou danificar os equipamentos.

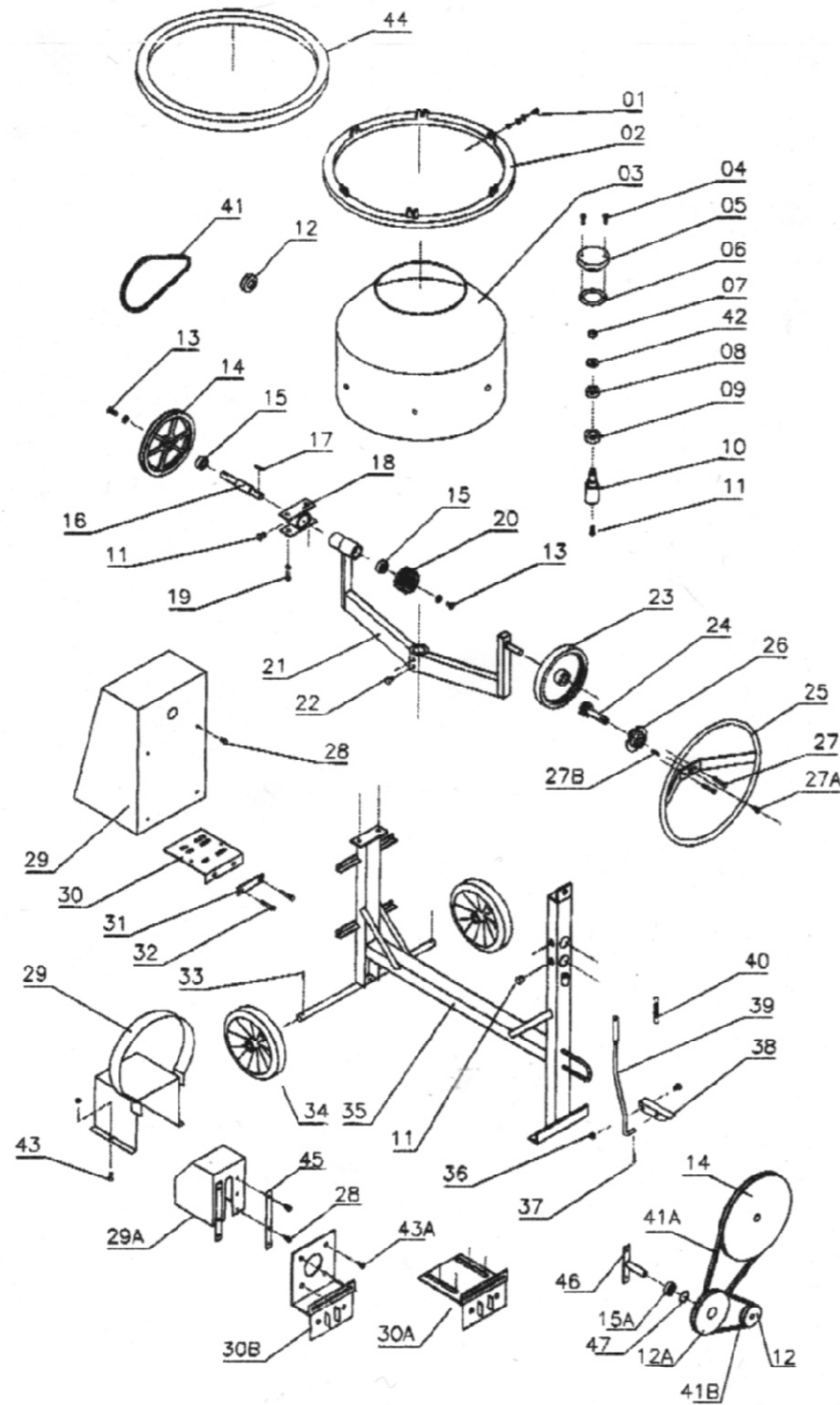

		M-130	M-260	M-400		
1	Paraf/Porca/ 2 Arruela	10-052-1630	6	10-052-1630	6	
2	Cremalheira	10-052-0306	1	10-052-0308	1	
02A	Cremalheira Extr.Forte	-----	-----	-----	10-052-0309	1
3	Tambor mexedor	10-052-2000	1	10-052-2002	1	
03A	Tambor Extra forte	-----	-----	-----	10-052-2050	1
4	Paraf. Fix Tampa	10-052-1631	2	10-052-1632	2	
5	Tampa Mancal Central	10-052-2003	1	10-052-2004	1	
6	Junta de vedação	-----	10-052-1001	1	-----	---
7	Porca Fixo Central	10-052-1615	1	10-052-1615	1	
8	Rolamento 6305/6306/30208	10-052-1810	1	10-052-1804	1	
08A	Rolam. antigo 6206	10-052-1805	1	-----	-----	---
9	Rolam. Côn. 30206/30208/30210	10-052-1812	1	10-052-1806	1	
09A	Rolam. Côn. Antigo 30207	10-052-1807	1	-----	-----	---
10	Eixo Central	10-052-0502	1	10-052-0504	1	
10A	Eixo Central Extra Forte	-----	-----	-----	10-052-0503	1
11	Engraxadeira	10-053-0517	3	10-053-0517	5	
12	Polia Motor diam 45/53/60	10-052-1613	1	10-052-1612	1	
12A	Polia intermed. Acion. Motor alta	-----	10-064-1612	1	10-052-1660	1
13	Paraf. Arruela	10-052-1602	2	10-055-1604	1	
14	Volante	10-052-1611	1	10-052-1610	1	
15	Rolamento 6202/6205/6205	10-052-1808	2	10-052-1809	2	
15A	Rolamento 6204 zz	-----	10-055-1806	1	10-055-1806	2
16	Eixo Acionamento	10-052-0500	1	10-052-0501	1	
17	Chaveta Acionamento	10-052-0301	2	10-052-0302	2	
18	Mancal do Acionamento	10-052-1301	---	10-052-1300	1	
19	Paraf/ Porca	10-052-1602	2	10-064-1601	2	
20	Pinhão da Cremalheira	10-052-1607	1	10-052-1609	1	
21	Suporte do Tambor	10-052-1900	1	10-052-1902	1	
22	Paraf/ Porca	-----	10-052-1633	2	-----	---
23	Engr. Dentes Internos	-----	10-052-0508	1	10-052-0508	1
23A	Engr. Dentes Internos Extra forte	-----	-----	-----	10-052-0584	1
24	Eixo Engrenagem Z 8	-----	10-052-0505	1	10-052-0505	1
25	Volante de Comando	10-052-2201	1	10-052-2202	1	
26	Catraca do Comando	10-052-0313	1	10-052-0310	1	
27	Parafuso / Arruela	10-052-1637	2	10-052-1640	2	
27A	Parafuso M8 x 25 / Arruela 12 x 20	10-055-1615	1	10-052-1634	1	
27B	Chaveta da catraca	-----	10-052-0311	1	10-052-0311	1
28	Paraf/ Porca	10-052-1604	2	10-055-1618	4	
29	Proteção do Motor	10-052-1616	1	10-052-1617	1	
29A	Proteção do Motor M-130	10-052-1619	1	-----	-----	---
30	Base do Motor	10-052-0200	1	10-052-0201	1	
30A	Base do Motor M-130 1/4	10-052-0202	1	-----	-----	---
30B	Base do Motor M-130 1/3	10-052-0208	1	-----	30-052-0210	1
31	Abraçadeira Fix. Base	10-052-0102	1	10-052-0100	1	
32	Paraf/ Porca fix Abrac.	10-052-1635	2	10-052-1600	2	
33	Contra Pino	10-055-0331	2	10-055-0331	2	
34	Roda de transporte	10-052-1800	2	10-052-1801	2	
35	Cavalete quadro	10-052-1700	1	10-052-1701	1	
36	Paraf/ Porca	10-055-1610	1	10-055-1606	1	
37	Contra pino	10-060-0303	1	10-060-0303	1	
38	Pé de acionamento	10-052-1606	1	10-052-1606	1	
39	Haste Acionam. Comando	10-052-0800	1	10-052-0800	1	
40	Mola de retorno	10-052-1305	1	10-052-1305	1	
41	Correia VA 26/49/60	10-064-0372	1	10-052-0304	1	
41A	Correia VA 40 / 55	-----	10-058-0308	1	10-069-0312	2
41B	Correia VA 22	-----	10-052-0320	1	10-052-0320	1
42	Arruela grossa	-----	-----	-----	10-052-0101	1
43	Parafuso porca	10-052-1604	2	-----	-----	---
43A	Paraf fix motor M-130 1/3	10-058-1625	4	-----	-----	---
44	Proteção da cremalheira (opcional)	10-052-1621	1	10-052-1622	1	
45	Fixação da Proteção M-130	10-052-0600	2	-----	-----	---
46	Sup. Polia Intermed. p/motor alta	-----	10-052-1910	1	10-052-1911	1
47	Anel DAÍ 47	-----	10-052-0110	1	10-052-0110	1
-	Chave Elétrico Mono	-----	10-058-0305	1	10-058-0305	1
-	Motor Elétrico Mono. 1/3 P4	10-052-1306	1	-----	-----	---
-	Motor Elétrico Mono 1/4 P4	10-052-1307	1	-----	-----	---
-	Motor Elétrico Mono 1/4 P2	-----	10-052-1322	1	-----	---
-	Motor Elétrico Mono 1 cv P2	-----	11-080-1304	1	-----	---
-	Motor Elétrico Mono 2 cv P4	-----	-----	-----	10-068-1305	1
-	Motor Elétrico Mono 2 cv P2	-----	-----	-----	10-052-1324	1