

## **DESINTEGRADORES**

**M-670 | M-674**



[www.vencedoramaqtron.com.br](http://www.vencedoramaqtron.com.br)



## **Manual de Instrução**

# Manual de Instrução

## DESINTEGRADORES

M-670 | M-674

**APRESENTAÇÃO :** O **DESINTEGRADOR** é uma máquina simples e versátil e pode ser usado para produtos secos ou verdes, com as seguintes vantagens: **MOE:** milho na espessura desejada, conforme peneiras que acompanham a máquina e outros produtos em grãos. **CORTA:** capins, cana, raízes e outro

**ATENÇÃO:** Qualquer operação com a máquina aberta, deve ser realizada com a fonte de energia desligada. Não permita que pessoas não capacitadas ou crianças, fiquem próximas da máquina. Toda máquina deve ser manuseada com os devidos cuidados, para evitar acidentes.

### RECOMENDAÇÕES:

Antes da máquina ser posta em funcionamento, verifique:

- Se a tensão elétrica de sua localidade corresponde á voltagem do desintegrador;
- Se a máquina está devidamente regulada para o produto a ser processado;
- Se a peneira está correta;
- Acione o motor e aguarde atingir a rotação ideal, antes de introduzir qualquer produto;
- Mantenha o desintegrador desligado da tomada de força, quando proceder uma limpeza ou quando a máquina não estiver sendo usada;
- Não trabalhe com a máquina quando ela estiver presa por resíduos ou p o r excesso de produto.
- Trabalhe com a máquina, até ter a certeza de que ela fique completamente vazia.
- Abrigue o Desintegrador em local seco e protegido das intempéries do tempo.

### MANUTENÇÃO:

O Desintegrador necessita de um mínimo de cuidados, para o seu perfeito funcionamento:

- Lave a máquina sempre que picar verdes e a máquina ficar parada por longo tempo. Ao lavá-la ou fazer a manutenção, desligue-a da tomada de força.
- Mantenha as facas afiadas. Elas devem ser afiadas somente de um lado e, quando o fio de corte estiver com espessura de 0,6 mm. Mantenha a mesma inclinação de corte original.
- Substitua as facas, contra-facas, quando estiverem gastas.



**ATENÇÃO  
CUIDADO**



### SEGURANÇA

Ao trabalhar com a máquina, não coloque a mão nas partes móveis.

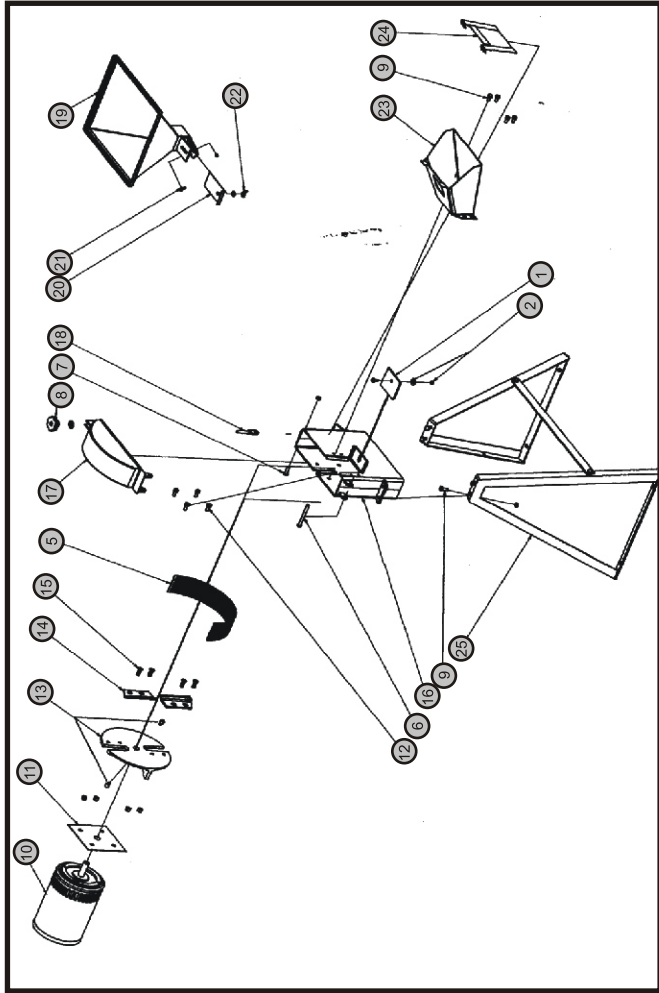

ITEM	DENOMINAÇÃO	M-670	QUANT.	M-674	QUANT.
		CÓDIGO		CODIGO	
1	CONTRA NAVALHA	10-059-0303	1	10-059-0303	1
2	PARAFUSO/PORCA/ARRUELA LISA	10-055-1611	1	10-055-1611	1
3	PENEIRA C. FURO 4,50mm	10-059-1604	1	10-054-1613	1
4	PENEIRA C. FURO 3mm	10-059-1603	1	10-059-1612	1
5	PENEIRA C. FURO 2mm	10-059-1602	1	10-059-1611	1
5 A	PENEIRA C. FURO 0,8mm	10-059-1609	1	10-059-1610	1
5 B	PENEIRA C. FURO 14mm	-	1	10-059-1618	1
6	PARAFUSO/PORCA	10-052-1600	1	10-052-1600	1
7	PARAF./PORCA FIXAÇÃO MANIPULO	10-055-1618	1	10-055-1618	1
8	MANIPULO / ARRUELA	10-059-1308	1	10-059-1308	1
9	PARAFUSO M-8 x 16	10-055-1615	4	10-055-1615	4
10	MOTOR ELETRICO	10-059-1302	1	10-059-1304	1
11	CHAPA VEDAÇÃO DO MOTOR	10-059-0302	1	10-059-0302	1
12	PARAF. SEXT. 5/16" x 3/4" FIX. MOTOR	10-059-1630	4	10-059-1630	4
13	ROTOR	10-059-1800	1	10-059-1802	1
14	NAVALHA DE CORTE	10-059-1400	2	10-059-1400	2
15	PARAF./ PORCA FIXAÇÃO DA NAVALHA	10-060-1601	4	10-060-1601	4
16	CARCAÇA	10-059-1800	1	10-059-0318	1
17	TAMPA CARCAÇA	10-059-2000	1	10-059-2002	1
18	SUPORTE DO MANIPULO	10-059-1900	1	10-059-1900	1
19	FUNIL COMPLETO	10-059-0600	1	10-059-0600	1
20	VALVULA DO FUNIL	10-059-2200	1	10-059-2200	1
21	PARAFUSO M-6 x 16/PORCA	10-057-1655	3	10-057-1655	3
22	PORCA BORBOL./ARRUELA LISA	10-057-1637	1	10-057-1637	1
23	BICA ENTRADA	10-059-0200	1	10-059-0200	1
24	CORTINA DA BICA	10-059-0304	1	10-059-0304	1
25	CAVALETE COMPLETO	10-059-0301	1	10-059-0301	1
30	CHAVE LIGA DESLIGA	10-059-0320	1	10-059-0320	1

<b>CARACTERÍSTICAS TÉCNICAS</b>	<b>M-670</b>	<b>M-674</b>
Potência 2P 3600 RPM Flang.	1,5 cv	2 cv
Voltagem	110/220 volts	110/220 volts
Frequência	60 HZ	60 HZ
Peso da Máquina	34 Kg	37Kg
Quantidade de Navalhas	2 navalhas	2 navalhas
Milho em espiga c/palha peneira 14mm	---	50 Kg/h
Milho em grãos - peneira 4,5 mm	130 Kg/h	145 Kg/h
Milho em grãos - peneira 3,0 mm	80 Kg/h	140 Kg/h
Milho em grãos - peneira 2,0 mm	60 Kg/h	80 Kg/h
Milho em grãos - peneira 0,8 mm	15 Kg/h	20 Kg/h
Verdes (Cana-mandioca)	500 Kg/h	500 Kg/h
Verdes (Capim-elefante)	200 Kg/h	300 Kg/h

## CERTIFICADO DE GARANTIA

Comprador: \_\_\_\_\_

Endereço: \_\_\_\_\_

Cidade: \_\_\_\_\_ CEP: \_\_\_\_\_ Estado: \_\_\_\_\_

Produto: \_\_\_\_\_ Mod.: \_\_\_\_\_ Nº \_\_\_\_\_ Série: \_\_\_\_\_ Ano: \_\_\_\_\_

Nota Fiscal: \_\_\_\_\_ Data: \_\_\_\_/\_\_\_\_/\_\_\_\_

Revendedor: \_\_\_\_\_

DECLARO ter recebido o Certificado de Garantia, devidamente preenchido e as instruções de Uso.

\_\_\_\_\_  
Carimbo e assinatura do Revendedor

\_\_\_\_\_  
Assinatura do Comprador

A **MAQTRON IMPORTAÇÃO E EXPORTAÇÃO LTDA.** garante seus produtos contra imperfeições de fábrica, nas condições abaixo estabelecidas:

### A - REGRAS GERAIS

A - 1. Serão substituídas em garantia, todas as peças reconhecidas como deficientes ou defeituosas.

A - 2. As peças substituídas serão de propriedade da **MAQTRON IMPORTAÇÃO E EXPORTAÇÃO LTDA.**

A - 3. Serão atendidas em garantia, no caso de apresentarem imperfeições para o uso todas as peças, desde que sofram exame do nosso departamento técnico.

A - 4. Os Serviços de garantia serão efetuados nas dependências de oficina autorizada, sendo que as despesas de transporte serão por conta do cliente.

A - 5. A **MAQTRON IMPORTAÇÃO E EXPORTAÇÃO LTDA.** reserva-se o direito de alterar as especificações de seus desenhos ou produtos, sem qualquer aviso prévio e sem incorrer na obrigação de efetuar as mesmas especificações nos produtos anteriormente vendidos.

A - 6. A fábrica não se responsabiliza por garantias extras não impressas no presente Certificado, bem como não assume responsabilidade pela validade do prazo de garantia, quando o canhoto do Certificado não for remetido à fábrica logo após o preenchimento.

### B - CONDIÇÕES DE ATENDIMENTO

B - 1. A reclamação deve ser feita diretamente ao Revendedor/Oficina Autorizada ou à Fábrica, logo após a constatação do defeito.

B - 2. Que os defeitos não sejam oriundos do uso impróprio do produto, acidentes ou quedas, transportes, força maior, elementos da natureza ou inobservâncias das orientações contidas no Manual de Instruções.

B - 3. A permanência de uma imperfeição por falta de aviso (reclamação), certamente acarretará em outros danos que não poderemos atender e ainda nos obriga a cortar em definitivo a garantia do produto.

### C - PRAZO DE VALIDADE

C - 1. A validade será de 6 (seis) meses, a contar da data de venda ao comprador, a qual deverá constar no Certificado de Garantia, juntamente com o número de Nota Fiscal.

### D - EXTINÇÃO

D - 1. Pelo decurso do de validade.

D - 2. Que a máquina tenha sofrido a intervenção de pessoa não autorizada ou alteração na estrutura, construção ou funcionamento.

D - 3. A inobservância de qualquer uma das recomendações constantes do Manual de Instruções de deste Termo de Garantia.



### MAQTRON IMPORTAÇÃO E EXPORTAÇÃO LTDA.

Av. Caetano Natal Branco, 3800 - Bloco B - Centro Empresarial  
89600-000 Joaçaba/SC Fone: 49 3551-2525 Fax: 49 3551-2526  
e-mail: maqtron@vencedoramaqtron.com.br site: www.vencedoramaqtron.com.br



Moendas de Cana  
CANA SHOP



Moendas de Cana  
SUCANA



Moendas de Cana



Batedeiras de Cereais



Debulhadores  
de Milho



Trilhadeiras



Trituradores para  
milho úmido



Desintegradores



Ensiladeiras



Betoneiras

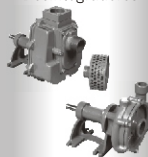

Bombas Mancal



Carretas



[www.vencedoramaqtron.com.br](http://www.vencedoramaqtron.com.br)

**MAQTRON IMPORTAÇÃO E EXPORTAÇÃO LTDA.**

Av. Caetano Natal Branco, 3800 - Bloco B  
Centro Empresarial - 89600-000 Joaçaba - SC  
Fone: 49 3551-2525 Fax: 49 3551-2526  
e-mail: [maqtron@vencedoramaqtron.com.br](mailto:maqtron@vencedoramaqtron.com.br)