

LIMPADOR DE CANA

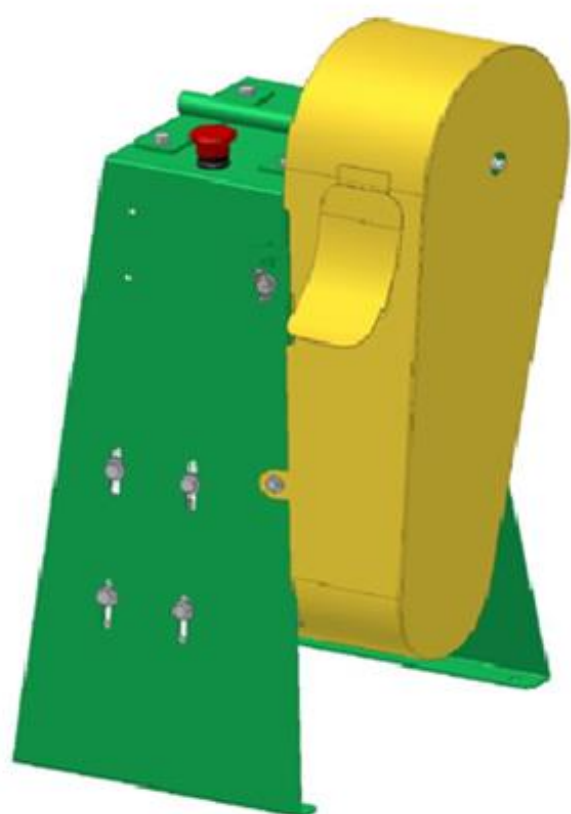

www.vencedoramaqtron.com.br



Manual de Instrução

MISSÃO MAQTRON

Ser referência em facilitar a vida das famílias do campo, dos pequenos empreendedores aos grandes construtores, contribuindo para o desenvolvimento sustentável da empresa, colaboradores e sociedade.

VISÃO MAQTRON

Ser a melhor empresa nos segmentos em que atua, reconhecida pela excelência e inovação de seus produtos e serviços, gerando resultados plenos.

VALORES MAQTRON

Ética

Respeito

Satisfação

Credibilidade

Comprometimento

POLÍTICA DA QUALIDADE MAQTRON

Buscar a melhoria contínua de processos e produtos na produção de máquinas e implementos agrícolas, máquinas e equipamentos para a construção civil e moendas de cana, visando a satisfação dos clientes.

Prezado Cliente.

A MAQTRON agradece pela confiança depositada em nossos produtos.

Estamos constantemente investindo em programas de qualidade para garantir que possamos atender as suas necessidades.

Neste manual você encontrará as instruções necessárias para a correta e segura operação e manutenção do seu equipamento, proporcionando assim, a garantia de um bom funcionamento e maior durabilidade.



Recomendamos a leitura completa deste manual antes de colocar o equipamento em funcionamento.

Orientações de Segurança

- ⇨ Antes de ligar o limpador de cana, verifique se a voltagem é compatível com a da rede elétrica;
- ⇨ A utilização deste equipamento para fins não especificados neste manual, bem como a utilização ou adaptações não autorizadas pelo fabricante, ocasionam riscos à integridade física do operador, ao correto funcionamento do equipamento e pode acarretar em perda da garantia;
- ⇨ Observe os arredores do equipamento antes de colocá-lo em funcionamento. Mantenha espectadores, crianças e animais a uma distância segura;
- ⇨ Nunca permita que pessoas despreparadas operem ou façam manutenção no equipamento;
- ⇨ Antes de efetuar qualquer tipo de manutenção, desligue o equipamento e retire o cabo de energia da tomada;
- ⇨ A instalação do motor deve ser feita por profissional habilitado e capacitado.
- ⇨ Mantenha o local de trabalho limpo, organizado e bem iluminado;
- ⇨ Antes de iniciar o trabalho, verifique se todos os componentes estão bem apertados;
- ⇨ Observe as instruções de segurança e mantenha-se sempre atento. A falta de atenção durante a operação poderá resultar em acidentes.



Evite contato com as peças rotativas do equipamento enquanto estiver ligado.

Não opere o equipamento sem as proteções.

Apresentação do Produto

O limpador de cana Maqtron é destinado a facilitar e agilizar o trabalho de limpeza da cana, proporcionando uma maior produtividade, bom desempenho com ganho de tempo considerável além de exigir pouco esforço físico.

O limpador de cana Maqtron é um equipamento simples, de fácil instalação e utilização. Além disso, é eficiente, de baixa manutenção e passa por um rigoroso controle de qualidade, que o garante o seu bom funcionamento.

O limpador de cana Maqtron vem acoplado a um cavalete com proteção nas partes móveis, de acordo com a NR 12 .

Vista Explodida

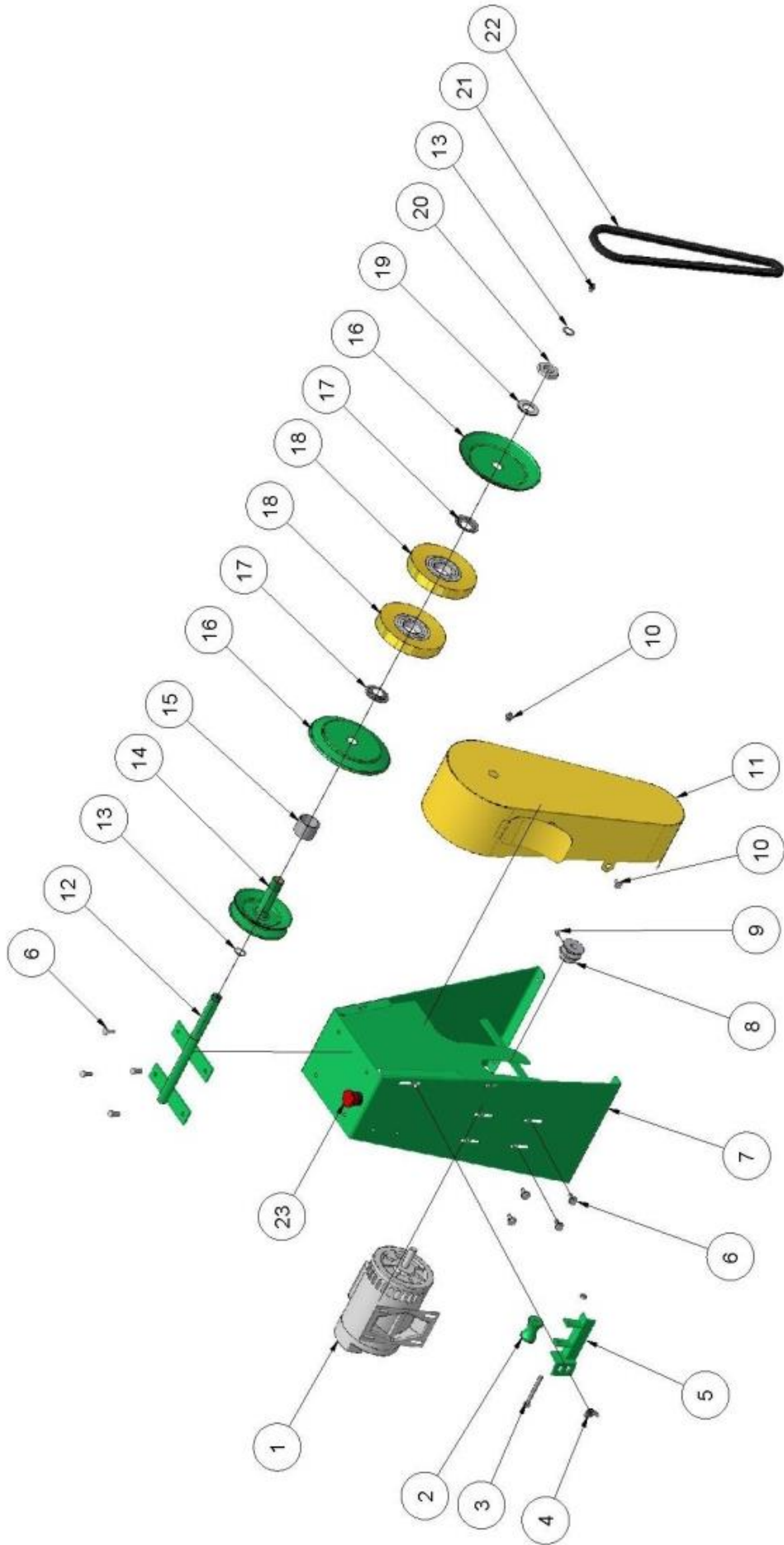

Lista de peças Limpador de Cana			
Item	Códigos	Descrição	Quant.
	10-059-0320	Chave elétrica	1
1	10-068-1302	Motor elétrico 1/2cv 4 polos	1
2	10-069-1800	Rolete de apoio da cana	1
3	10-052-1600	Parafuso M-8 x80/ porca	1
4	10-055-1607	Parafuso/ Porca / Arruela 5/16 x 3/4	1
5	10-069-1910	Suporte apoio da cana	1
6	10-057-1300	Parafuso/ Porca/ Arruela	8
7	10-069-0300	Cavalete	1
8	10-052-1613	Polia do motor	1
9	10-063-1660	Parafuso Allen sem cabeça M8 x 10	1
10	10-055-1607	Parafuso/ Porca / Arruela M6 x 16	4
12	10-069-0510	Eixo do limpador	1
13	10-069-0110	Anel elástico DAE 22	2
14	10-069-1600	Polia do limpador	1
15	10-069-0560	Espaçador da polia	1
16	10-069-1200	Lateral da escova	2
17	10-069-0600	Bucha da escova	2
18	10-069-0550	Escova de aço	2
19	10-069-0100	Arruela Distanciadora 28 x 50	3
20	10-069-1610	Porca fixação das escovas	1
21	10-057-0220	Bico graxeiro	1
22	10-058-0308	Correia VA-40	1
23	10-068-0240	Botão de emergência	1

Imagem do Produto Montado

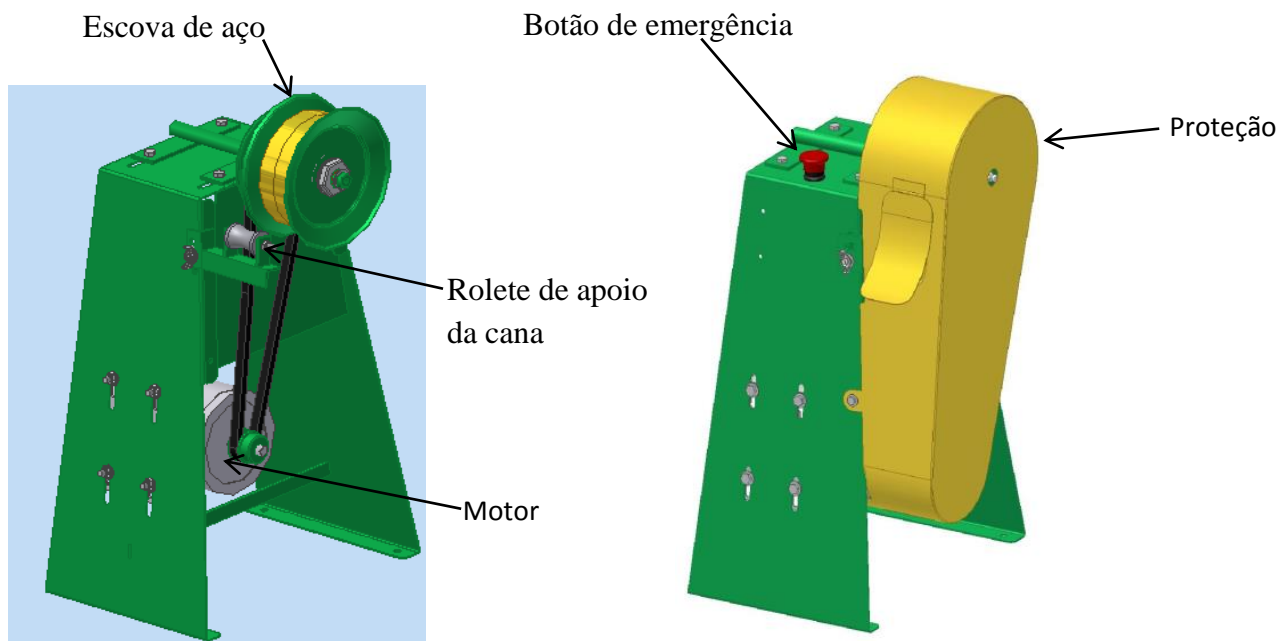

Detalhe interno do equipamento

Manutenção e Lubrificação.

O limpador de cana possui um bico graxeiro, onde deve ser lubrificado sempre que necessário para evitar desgastes prematuros.

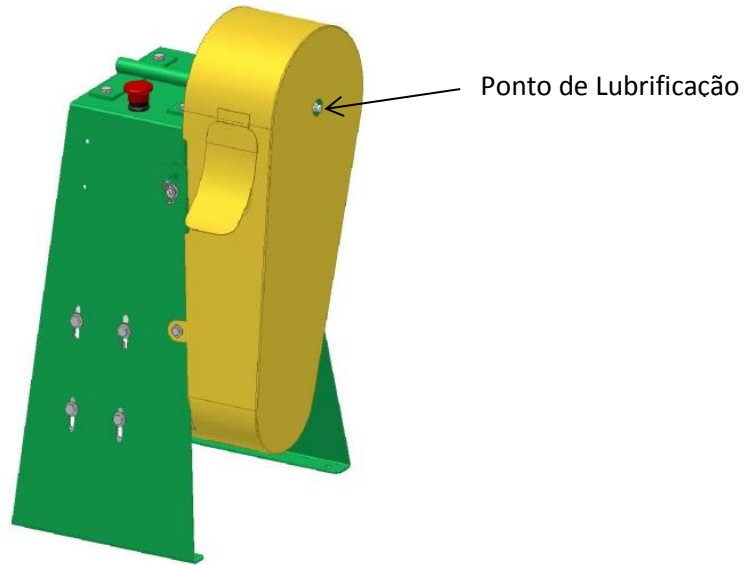

Características do Produto

- Possui 1 jogo de escovas de aço
- Rolete com regulagem de espessura da cana.
- Base para motor Elétrico.
- Correia indicada é VA 38.
- Altura 725 mm
- Largura 390 mm
- Comprimento 420 mm
- Peso 12 kg



Para o equipamento que sai da fábrica sem motor recomendamos a instalação de motor compatível com a máquina de ½ a 1 cv, com rotação de 1730 RPM. Aconselhamos o uso de motor blindado. Recomendamos que a instalação do motor seja feita por profissional habilitado e capacitado.

Termo de Garantia

A **MAQTRON IMPORTAÇÃO E EXPORTAÇÃO LTDA.** garante seus produtos contra imperfeições de fábrica, nas condições abaixo estabelecidas:

A - REGRAS GERAIS

- **A - 1.** Serão substituídas em garantia, todas as peças reconhecidas como deficientes ou defeituosas.
- **A - 2.** As peças substituídas serão de propriedade da **MAQTRON IMPORTAÇÃO E EXPORTAÇÃO LTDA.**
- **A - 3.** Serão atendidas em garantia, no caso de apresentarem imperfeições para o uso todas as peças, desde que sofram exame do nosso departamento técnico.
- **A - 4.** Os Serviços de garantia serão efetuados nas dependências de oficina autorizada, sendo que as despesas de transporte serão por conta do cliente.
- **A - 5.** A **MAQTRON IMPORTAÇÃO E EXPORTAÇÃO LTDA.** Reserva-se o direito de alterar as especificações de seus desenhos ou produtos, sem qualquer aviso prévio e sem incorrer na obrigação de efetuar as mesmas especificações nos produtos anteriormente vendidos.
- **A - 6.** A MAQTRON não se responsabiliza por garantias extras não impressas no presente Certificado, bem como não assume responsabilidade pela validade do prazo de garantia, quando o canhoto do Certificado não for remetido à fábrica logo após o preenchimento.

B - CONDIÇÕES DE ATENDIMENTO

- **B - 1.** A reclamação deve ser feita diretamente ao Revendedor/Oficina Autorizada ou à Fábrica, logo após a constatação do defeito.
- **B - 2.** Defeitos que não sejam oriundos do uso impróprio do produto, acidentes ou quedas, transportes, força maior, elementos da natureza ou inobservâncias das orientações contidas no Manual de Instruções.
- **B - 3.** A permanência de uma imperfeição por falta de aviso (reclamação), certamente acarretará em outros danos que não poderemos atender e ainda nos obriga a cortar em definitivo a garantia do produto.

C - PRAZO DE VALIDADE

- **C - 1.** A validade será de 6 (seis) meses, a contar da data de venda ao comprador, a qual deverá constar no Certificado de Garantia, juntamente com o número de Nota Fiscal.

D - EXTINÇÃO

- **D - 1.** Pelo decurso do prazo de validade.
- **D - 2.** Pela máquina ter sofrido a intervenção de pessoa não autorizada ou alteração na estrutura, construção ou funcionamento.
- **D - 3.** Pela inobservância de qualquer uma das recomendações constantes do Manual de Instruções e deste Termo de Garantia.

MAQTRON IMPORTAÇÃO E EXPORTAÇÃO LTDA

Av. Caetano Natal Branco, 3.800 BLOCO B- Centro Empresarial - CEP 89.600-000 Joaçaba - SC –

CGC 00.805.297/0001-62 Fone (0**49) 3551 2525 / Fax (0**49) 3551 2526

E-mail: maqtron@vencedoramaqtron.com.br Site: www.vencedoramaqtron.com.br

SAC – Serviço de Atendimento ao Consumidor 0800 49 5050



Av. Caetano Natal Branco, 3800 - Bloco B
Centro Empresarial - Caetano Natal Branco
Joaçaba - SC - 89600-000
SAC: 0800.495050 - Fax: (55) 49 3551.2526
Fone: (55) 49 3551.2525

www.vencedoramaqtron.com.br